ふぐの美味しさをご自宅でも

玄品ふぐを

随時お宅迄

名物唐揚げに舌つづみ

海樂節度（かいらくせつど）

・二～三人前　一七、〇〇〇円（税込）
・四～五人前　二七、〇〇〇円（税込）

ご自宅でもふぐコースを

福凞節度（ふくきせつど）

・二～三人前　八、〇〇〇円（税込）
・四～五人前　一四、〇〇〇円（税込）

いつもの鍋を豪華に

天寶節度（てんぽうせつど）

・二～三人前　六、五〇〇円（税込）

・お届けまでに一週間ほどいただきます。
・ギフト用の「のし・名入れ」なども承っております。
※各種セットに野菜はついていませんので、ご了承ください。

福茶漬け（ふくちゃづけ）
二、七五〇円（税込）
六食分（冷凍）

玄品辣油（げんぴんらーゆ）
八五〇円（税込）
八〇グラム（冷凍）

玄煎（くろせん）
五五〇円（税込）
一〇枚入（常温）

秘玄品壽（ひげんぽんず）
一、一〇〇円（税込）
三六〇ml（常温）

福日麗（ふぐひれ）
一、〇五〇円（税込）
焼ヒレ一〇グラム（常温）

お問い合わせ、ご注文は玄品コールセンターをご利用ください。
0120-43-0029［月～金 10:00～18:00］

◎オフィシャル通販サイト　12月初旬オープン

会社概要

株式會社關門海　KANMONKAI Co.,Ltd.

創業	昭和55年9月
設立	平成元年5月 株式会社さかな亭（現：株式会社関門海）を設立
資本金	6億4,639万円（平成26年9月30日現在）
従業員数	正社員149名（平成26年9月30日現在）
所在地	［本社］ 〒550-0014 大阪市西区北堀江2丁目3番3号 TEL：06-6578-0029（代表）　FAX：06-6578-0030 ［東京本部］ 〒103-0025 東京都中央区日本橋茅場町1丁目9番2号 稲村ビル9F TEL：03-5649-0029　FAX：03-5649-0030
上場取引所	東京証券取引所　マザーズ市場（3372）
URL	http://www.kanmonkai.co.jp
役員	代表取締役社長　田中　正 取締役　大村　美智也 取締役　本多　正嗣 常勤監査役　阿井　公宗 社外監査役　近藤　行弘 社外監査役　小田　利昭

株主メモ

事業年度	毎年4月1日から翌年3月31日
定時株主総会	毎年6月下旬
基準日	毎年3月31日
中間配当基準日	毎年9月30日
株式の売買単位	100株
株主名簿管理人 （特別口座の口座管理機関）	三菱UFJ信託銀行株式会社
同連絡先	大阪市中央区伏見町三丁目6番3号 三菱UFJ信託銀行株式会社　大阪証券代行部 TEL：0120-094-777
公告の方法	電子公告による（http://www.kanmonkai.co.jp） 但し、電子公告を行えない場合は、 日本経済新聞に掲載する。

第27期　中間事業報告書

平成26年4月1日～平成26年9月30日

玄品グループ 株式會社 關門海

ごあいさつ

株主の皆様におかれましては、平素より格別のご高配を賜りまして厚く御礼申し上げます。

当期は、『原点回帰』を柱とした中期経営計画の最終年度として、「玄品ふぐ」への経営集中をより一層進めてまいりました。お客様にとって魅力ある店舗とすべく、積極的な店舗改装を実施するとともに、店舗運営強化のため「人の関門海」をテーマに人財育成を更に徹底いたしました。その一方で、不採算事業である回転すし業態の全店舗閉鎖も完了しました。

また例年、上半期は4月～9月という閑散期のために厳しい環境下にありますが、当期は、季節メニュー《春霞膳》《夏安居》《秋津膳》の開発において、「玄品ふぐ」のファンであるお客様に喜んでいただけて、なお且つ、新たな玄品ファンの獲得にも務めて参りました。

さらに、全国で「玄品ふぐ」のフランチャイズ加盟店の募集を本格的に再開し、その1号店として広島にオープンする運びとなりました。今後、津々浦々の皆さまにも「玄品ふぐ」を楽しんで頂けるよう全国展開を準備しております。

お鍋の時季本番を迎え、株主の皆さまの期待にお応えすべく、従業員一同、全身全霊で邁進する所存でございます。

何卒、今後とも当社への温かいご支援のほどよろしくお願いします。

株式會社關門海　代表取締役社長　田中　正

連結財務諸表

連結貸借対照表（要約）

（単位:千円）

資産の部	当期（H26.9.30現在）	前期（H26.3.31現在）
流動資産	2,394,759	2,601,514
固定資産	1,668,558	1,701,093
有形固定資産	980,674	1,001,706
無形固定資産	11,281	5,937
投資その他の資産	676,601	693,449
資産合計	4,063,317	4,302,608
負債の部		
流動負債	3,956,440	3,922,093
固定負債	105,393	191,439
負債合計	4,061,834	4,113,533
純資産の部		
株主資本	1,483	183,790
新株予約権	-	5,284
純資産合計	1,483	189,075
負債・純資産合計	4,063,317	4,302,608

連結損益計算書（要約）

（単位:千円）

	当期（H26.4.1～H26.9.30）	前期（H25.4.1～H25.9.30）
売上高	1,754,851	1,831,797
売上原価	570,236	646,415
売上総利益	1,184,615	1,185,381
販売費及び一般管理費	1,540,654	1,542,295
営業利益	△356,039	△356,914
営業外収益	5,333	8,847
営業外費用	43,919	39,604
経常利益	△394,625	△387,670
特別利益	7,150	21,583
特別損失	26,392	92,974
税金等調整前当期純利益又は税金等調整前当期純損失（△）	△413,867	△459,061
法人税等	△132,569	△146,961
少数株主損益調整前当期純利益又は少数株主損益調整前当期純損失（△）	△281,298	△312,099
当期純利益又は当期純損失（△）	△281,298	△312,099

連結キャッシュ・フロー計算書（要約）

（単位:千円）

	当期（H26.4.1～H26.9.30）	前期（H25.4.1～H25.9.30）
営業活動によるキャッシュ・フロー	△200,264	△300,258
投資活動によるキャッシュ・フロー	△46,824	14,879
財務活動によるキャッシュ・フロー	92,570	△28,954
現金及び現金同等物の増減額	△154,518	△314,334
現金及び現金同等物の期首残高	1,116,927	1,249,845
現金及び現金同等物の四半期末残高	962,409	935,511

※上半期は4月～9月という閑散期のために業績は厳しい数値となっております。

株式の状況

	平成26年9月30日現在
発行可能株式総数	24,000,000株
発行済株式の総数	10,191,300株
期末株主数	5,802人

大株主（上位10名）

株主名	持株数	持株比率
株式会社椿台	3,046,600株	29.89%
株式会社ヤタガラスホールディングス	2,404,800株	23.60%
サントリービア&スピリッツ株式会社	582,300株	5.71%
"KGI ASIA LIMITED-CLIENT ACCOUNT 常任代理人　香港上海銀行東京支店"	252,500株	2.48%
北村　福一	155,800株	1.53%
日本証券金融株式会社	121,800株	1.20%
三広　実	96,400株	0.95%
野村證券株式会社	56,200株	0.55%
山口　旺子	51,950株	0.51%
山口　晴緒	51,950株	0.51%
合　　計	6,820,300株	66.92%
発行済株式総数	10,191,300株	100.00%

（注）当社は自己株式302,000株（所有割合2.96%）を保有しておりますが、
上記大株主様の状況には含めておりません。

所有者別株式分布状況

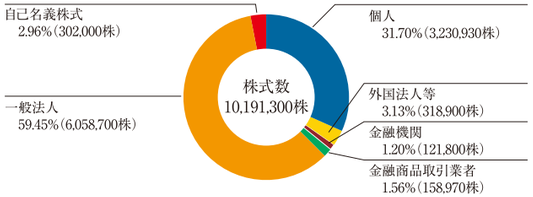

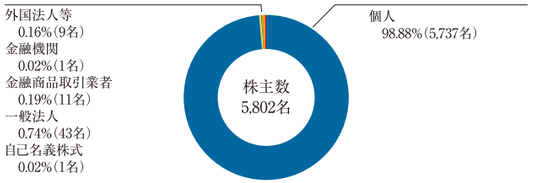

「玄品グループ」店舗一覧

とらふぐ専門 玄品ふぐ

北海道
ススキノの関

東京都
赤羽の関
浅草の関
池袋の関
上野の関
大井町の関
大森の関
神楽坂の関
蒲田の関
亀有の関
亀戸の関
神田の関
吉祥寺の関
銀座一丁目の関
高円寺の関
国分寺の関
五反田の関
志村坂上の関
自由ヶ丘の関
新宿歌舞伎町の関
新宿三丁目の関
新橋の関
竹ノ塚の関
千歳烏山の関
中野の関
西葛西の関
練馬の関
八王子の関
平井の関
門前仲町の関
両国の関
六本木の関

千葉県
浦安の関
本八幡の関
柏の関

埼玉県
川口の関
浦和の関
大宮の関

神奈川県
青葉台の関
あざみ野の関
石川町の関
大船の関
川崎の関
桜木町の関
平塚の関
本厚木の関
南林間の関
元住吉の関
横浜の関

愛知県
錦中央の関
錦の関

京都府
祇園の関
四条烏丸の関

大阪府
梅田東通の関
北梅田の関
曽根崎の関
天満の関
新大阪の関
福島の関
船場の関
宗右衛門町の関
法善寺の関
大阪黒門の関
花園の関
堺天神の関
長田の関
八尾の関
楠葉の関
香里園の関
大和田の関
守口の関
高槻の関
茨木の関
吹田の関
江坂の関
庄内の関
池田の関
我孫子の関
鳳の関
大国町の関
鶴橋の関
寝屋川の関
布施の関
左右海

兵庫県
北野坂の関
尼崎の関
塚口の関
伊丹の関

広島県
廣島八丁堀の関

ふぐ・かに専門 玄品（姉妹店）

埼玉県	南越谷店
東京都	新宿南店
大阪府	東心斎橋店

玄品 以蟹茂（姉妹店）

東京都	浜松町店

その他

アリアッチ（神奈川：川崎）
バルデゲー（東京：豊洲）
ちゃぶマイル（大阪：北堀江）
壇之浦パーキングエリア（山口：下関）
まねき（三重：四日市）

冬 限定（11～2月）フリードリンク付コース

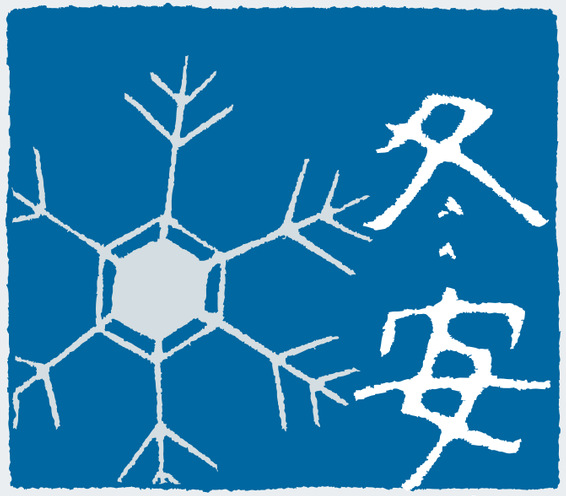

全5品

6,000円［税込］

- 付き出し（湯引き）
- てっさ または ぶつ刺し
- てっちり
- 雑炊
- デザート

全6品 唐揚げ付 または 鍋白子付

7,500円［税込］

- 付き出し（湯引き）
- てっさ または ぶつ刺し
- 唐揚げまたは 鍋白子
- てっちり
- 雑炊
- デザート

写真は鍋白子付
7,500円コース

※本コースは4名様より承ります。
※フリードリンクは、
2時間制（ラストオーダー30分前）となります。
※一部取扱いのない店舗がございます。