第18期
Business Report

2018.6.1～2019.5.31

証券コード：3645

medical net

ご挨拶

歯科医療業界に変革をおこし、業界の活性化・拡大を実現
そして、グローバルプラットフォームへ

平素より、株主・投資家の皆様におかれましては、格別のご高配を賜り厚く御礼申し上げます。

当社グループは、「インターネットを活用し　健康と生活の質を向上させることにより　笑顔を増やします。」というミッションの下、国内外で医療・ヘルスケアビジネスを展開しております。

このミッションの下、特に歯科医療分野においては、より良い歯科医療環境の実現を目指し、インターネットを活用したサイバー空間（仮想空間）におけるビジネスにとどまらず、フィジカル空間（現実空間）においても歯科医療を取り巻く様々な課題に対して解決型ビジネスを推進してまいりました。

現在、「メディア・プラットフォーム事業」・「医療機関経営支援事業」・「医療BtoB事業」と3つの事業を展開し、唯一無二の存在・企業体として、歯科医療業界に変革をおこし、歯科医療業界の活性化を実現してきております。

今後は、これらの事業を拡大・発展させることにより、歯科医療業界のさらなる拡大を実現し、そして当社グループの歯科医療ビジネスのさらなるグローバルプラットフォーム化を実現すべく、当社グループ・社員一同、今まで以上に真剣にビジネスに取り組み、企業価値向上に全力を尽くす所存でございます。変わらぬご支援を賜りますようお願い申し上げます。

代表取締役会長CEO　平川　大

Profile

ひらかわ・だい
1973年2月2日 埼玉県さいたま市生まれ
青山学院大学経営学部卒業後、株式会社ジュピターテレコム・日本ヒューレット・パッカード株式会社などグローバルIT企業でPG・SE・Pre-Sales・営業と幅広い職種・業務を経験

2005年4月	当社入社
2006年8月	当社取締役就任
2012年6月	当社代表取締役就任後、8月より代表取締役社長に就任
2016年8月	当社代表取締役会長CEOに就任

会社概要／株式の状況

会社概要（2019年5月31日現在）

商号	株式会社メディカルネット
設立年月日	2001年6月1日
資本金	286百万円
本社	東京都渋谷区幡ヶ谷一丁目34番14号宝ビル
大阪支社	大阪府大阪市中央区南船場二丁目10番12号砂糖会館ビル
福岡支社	福岡県福岡市東区土井三丁目16番15号
従業員数	106名（アルバイト含む）
業務内容	メディア・プラットフォーム事業、 医療機関経営支援事業、医療BtoB事業
連結子会社	ブランネットワークス株式会社 Medical Net Thailand Co.,Ltd. 株式会社オカムラ
グループ会社	株式会社ガイドデント

役員（2019年8月29日現在）

代表取締役会長ＣＥＯ	平川　大
代表取締役社長ＣＯＯ	平川　裕司
取締役	早川　亮
取締役	早川　竜介
取締役	石井　貴久
取締役	松尾　明彦
社外取締役	加藤　浩晃
常勤監査役	中西　弘幸
社外監査役	中村　泰正
社外監査役	髙　敏晴

会計監査人（2019年8月29日現在）

至誠清新監査法人

株式の状況（2019年5月31日現在）

発行可能株式総数	15,000,000株
発行済株式総数	5,386,500株
株主数	4,773名

大株主（2019年5月31日現在）

株主名	持株数	議決権比率
早川　亮	985,400株	18.3%
エムスリー株式会社	807,600株	15.0%
早川　竜介	291,880株	5.4%
平川　裕司	161,080株	3.0%
平川　大	139,080株	2.6%
株式会社光通信	123,200株	2.3%
山本　大助	110,000株	2.0%
上杉　淳司	81,800株	1.5%
平川　裕貴	66,960株	1.2%
平川　優佳	66,960株	1.2%

株式分布状況（2019年5月31日現在）

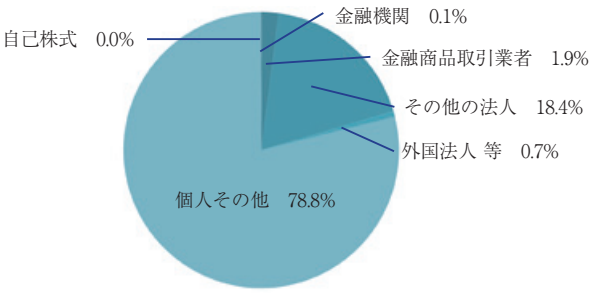

メディカルネットグループの歯科医療プラットフォームビジネス

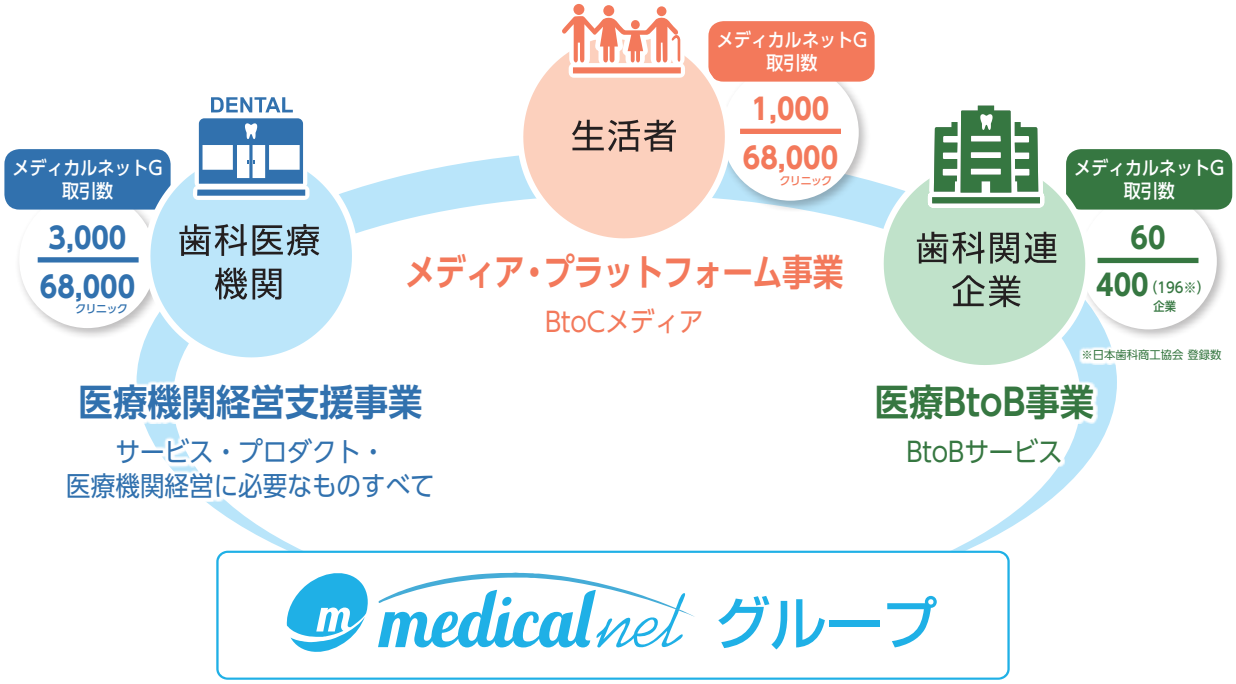

医療機関経営支援事業

- 集患／増患ソリューション
- 内装／外装／デザイン／施工
- 医療機材（歯科総合商社）
- 経営／開業支援
- 事業承継
- 人材キャリア
- 治療保証

etc...

メディア・プラットフォーム事業

- インプラントネット
- 矯正歯科ネット
- 審美歯科ネット
- 歯医者さんネット
- Ask Dentist

etc...

医療BtoB事業

- Dentwave.com
  歯科医療従事者登録数
  30,602人
- Dental Tribune
  世界最大級の
  歯科メディア
  90カ国、78万人

メディア・プラットフォーム事業

医療と生活に関する情報の流通と発見に寄与

ポータルサイトを通して、生活者に有益な医療情報を

歯科治療の「理解」と「普及」をテーマに、自分に最適な歯科治療についての情報や、歯の基礎知識、インプラントなどの専門治療の説明など、生活者にとって有益な情報を提供しています。

インプラントネット

インプラントネット®

https://www.implant.ac/

「インプラントネット」トップページ　　スマートフォンサイト

インプラントネットは、歯科インプラント治療の専門ポータルサイトです。

インプラント治療は、歯を失った部分のあごの骨に、歯根の代わりとなる、チタン製のインプラントを埋め込み、その上に人工の歯を取りつける治療です。

従来の治療法であるブリッジや入れ歯に比べて、見た目に優れているだけでなく、自分の歯と同じようにしっかりと噛むことができることから、近年、急速に発達、普及しています。

インプラントネットは、全国のインプラント治療を行う歯科医院をお探しいただけるほか、インプラント治療の理解と普及を目的として、豊富な治療説明ページやQ&A、用語集、また、インプラント治療について、歯科医師に相談できる相談室などの豊富なコンテンツがあります。

医院紹介ページ

医院内の施設や設備、歯科医師やスタッフを動画や写真でご紹介しております。

インプラント治療説明ページ

インプラントの基礎知識や、治療の流れ、費用など、詳しく解説しています。

相談室ページ

インプラント治療に関する疑問点について、歯科医師に無料で相談ができます。

矯正歯科ネット/審美歯科ネット

矯正歯科ネット®

https://www.kyousei-shika.net/

「矯正歯科ネット」トップページ　スマートフォンサイト

矯正歯科ネットは、矯正歯科治療の専門ポータルサイトです。

矯正歯科ネットは、全国の矯正歯科治療を行う歯科医院をお探しいただけるほか、矯正歯科治療の理解と普及を目的として、豊富な治療説明ページやQ&A、用語集、また、矯正歯科治療について、歯科医師に相談できる相談室などの豊富なコンテンツがあります。

審美歯科ネット®

https://www.shinbi-shika.net/

「審美歯科ネット」トップページ　スマートフォンサイト

審美歯科ネットは、審美治療（歯や口腔の審美性・機能性を回復・改善させる治療）の専門ポータルサイトです。

審美歯科ネットは、全国の審美歯科治療を行う歯科医院をお探しいただけるほか、審美歯科治療の理解と普及を目的として、豊富な治療説明ページやQ&A、用語集、また、審美歯科治療について、歯科医師に相談できる相談室などの豊富なコンテンツがあります。

歯医者さんネット/Ask Dentist

みんなの歯医者さんネット

http://www.haishasan.net/

「歯医者さんネット」トップページ　スマートフォンサイト

歯医者さんネットは、虫歯治療、歯周病治療などの保険診療や歯科治療全般に関する専門ポータルサイトです。

全国約６万件の歯科医院をお探しいただけるほか、歯に関する基礎知識から虫歯治療、歯周病、かみ合わせなど、豊富な治療説明があります。

歯のお悩み相談なら Ask Dentist

http://www.ask-dentist.org/

「Ask Dentist」トップページ　スマートフォンサイト

Ask Dentistは、歯の悩みや知りたいことなど、ユーザーからの相談に歯科医師が回答する歯科Q&Aサイトです。

サイト上での歯科医師への相談のほか、他のユーザーの相談と歯科医師からのその回答も閲覧することができます。また、「歯について知ろう！」や「歯の用語集」などの歯科の基本知識に関するコンテンツがあります。

歯科求人サイト/Denty

Denty デンティ

http://www.denty.jp/

「Denty」トップページ

スマートフォンサイト

Dentyは、歯科医師、歯科衛生士等の歯科医療従事者専門の就職・転職情報サイトです。

・求人情報

Dentyは、歯科専門の求人情報が掲載されており、全国の求人検索が可能なほか、匿名でスカウト登録することにより、歯科医院から直接スカウトメールを受け取ることもできます。また、就職・転職活動をサポートする歯科業界の就職・転職マニュアルなどのコンテンツがあります。

人材紹介サービス

専任コンサルタントが紹介希望者一人ひとりのコンサルティングを行っております。

Dentyスカウトサービス

公開されている求職者に直接スカウトメールをお送りいただけます。

・人材紹介

歯科医師、歯科衛生士を対象にサービスを提供しております。歯科業界に精通した専任のコンサルタントが、歯科求職者と歯科医院の懸け橋となり、最適な職場ならびに人材の紹介から、面接の調整や条件交渉、入職までをサポートいたします。

エステ・人気ランキング
気になる！美容整形・総合ランキング

エステ・人気ランキング®

https://www.esthetic.cc/

「エステ・人気ランキング」トップページ

スマートフォンサイト

エステ・人気ランキングは、美意識の高い女性をターゲットにした、エステに関する専門ポータルサイトです。

全国のエステサロンを地域やコースメニューでお探しいただけるほか、総合ランキングやコースランキング、体験レポート、メニュー説明、Q&Aなど豊富なコンテンツがあります。

気になる！美容整形 総合ランキング

https://www.biyou-seikei.cc/

「気になる！美容整形・総合ランキング」トップページ

スマートフォンサイト

気になる！美容整形・総合ランキングは、美容整形の専門ポータルサイトです。
専門性の高い治療から一般的な美容整形までわかりやすく紹介しております。

全国の美容整形クリニックを地域や診療項目でお探しいただけるほか、ランキング、最新キャンペーン情報、特集、体験レポート、ドクター紹介など豊富なコンテンツがあります。

医療機関経営支援事業

医療業界に関わる人たちを
サービス・プロダクトでつなぐ

◇ ホームページ制作
◇ Webマーケティング（SEM）
◇ 開業・事業譲渡サポート
◇ 海外での歯科医院経営
国内での歯科医院経営支援
◇ 人材・キャリアサポート
医療機器・機材の導入

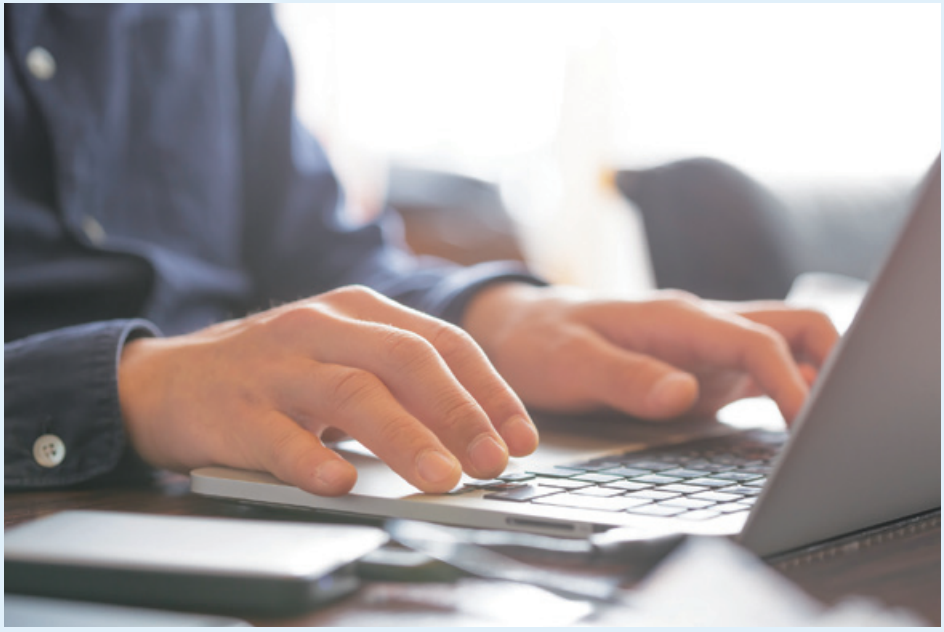

ホームページ制作

正確な情報を発信しブランディングと
ユーザーニーズの解決をサポートします！！

■ホームページ制作

医療・美容系専門サイトで培った
独自のノウハウを活用しブランド価値を高め、
ユーザーに優しいホームページを制作いたします。

AI機能を搭載し、各オプションと組み合わせたホームページ制作を行い、
様々なユーザーニーズに合わせたプランをご提供します。

DENchaT
デンチャット

Webマーケティング（SEM）

■Webマーケティング（SEM）

「リスティング広告」「SNS広告」「SEO対策」で
ホームページの集客やアクセスアップをサポートいたします。

◇ リスティング広告・SNS広告

Google・Yahoo!の検索結果ページやSNS（Facebook・Instagramなど）に表示される広告の運用代行サービスです。

◇ SEO

Google・Yahoo!の検索エンジンで、特定キーワードで検索された際に対象サイトを上位表示させるサービスです。

開業・事業譲渡サポート

歯科医師が歯科医療に専念できる環境を創る

■開業・事業譲渡サポート

新規開業、分院開業も安心

歯科医院の新規開業や分院開業に伴う、資金調達、物件選定、設備、インフラ構築からホームページ制作やWEBマーケティング等集患までをワンストップでサポートいたします。
開業後を見据えた開業支援サービスで歯科医師の先生方をサポートいたします。また、ご引退等による事業承継のサポートもスムーズにできるようワンストップで対応しています。

海外での歯科医院経営/国内での歯科医院経営支援

■海外での歯科医院経営

日本の先進歯科医療を普及

タイ・バンコクで歯科医院経営を行っております。タイでの歯科医院経営を皮切りに、海外諸国において日本の先進歯科医療の普及をしていきます。事業化を行い新たなマーケットの拡大を図るとともに、歯科医療環境の健全な発展を通じ世界中の生活者の笑顔を増やします。

■国内での歯科医院経営支援

経営戦略策定から事務代行までワンストップサポート

国内においては、歯科医院経営支援として経営戦略や経営管理、労務管理、スタッフ教育など、院内のあらゆる経営に関わる業務のサポートを行っております。

歯科医師の先生方が歯科医療に専念できる環境を創るお手伝いをいたします。

人材・キャリアサポート/医療機器・機材の導入

■人材・キャリアサポート

歯科医療従事者のための求職サイトを運営

歯科医師、歯科衛生士、歯科技工士、受付・助手といった歯科医療従事者向けの求職サイト「Denty」を運営。専門のキャリアコンサルタントが、就職・転職を希望される方と人材を募集している歯科医院をサポートしています。

■医療機器・機材の導入

歯科医院をトータルサポート

日々の歯科治療で必要となる消耗品や歯科材料、高度管理医療機器の導入をトータルサポートします。
協力企業と連携し、歯科医院に質の高いサービスをご提供しています。

医療BtoB事業

グローバル展開を視野に、歯科医療従事者の支援とメディカルネットグループのバリューチェーンを構築

広告

・学会、セミナー集客
・製品プロモーション
・大規模イベント集客

コンベンション

・世界最大の一般消費財メーカーの大規模イベント
・グローバル製薬企業の大規模市民イベント
・都道府県歯科医師会学術講演会
・都道府県歯科衛生士会学術講演会

DentWave.com

歯科医療従事者会員
30,602名
2019年6月末時点

リサーチ

・ガムの成分に関する推奨調査
・骨補填材に関する調査
・歯科矯正装置に関する調査
・歯周病検査に関する調査
・抜歯後の鎮痛剤の処方に関する調査

ソリューション

・学会、イベントの事務局
・企業、学会などのサイト運営
・資材請求、資材管理
・WEBサイト、カタログ制作

Dentwave.com

歯科医療従事者のための総合情報サイトを運営

薬剤・器材情報、学術情報、学会・セミナー情報や動画など、最新の医療情報を掲載する総合サイト「Dentwave.com」を運営。
歯科医療従事者の知識の向上と、歯科医院の情報効率化を図り、歯科医療全般の活性化を促進しています。

https://www.dentwave.com/

「Dentwave.com」トップページ

広告/リサーチ

■広 告

日本最大級の歯科医療総合情報サイト「Dentwave.com」の歯科医療従事者登録数は 30,602名（2019年6月末時点）。
「Dentwave.com」のバナー広告やメールマガジンはもちろん、Facebook広告との特別プランやセミナーの開催など、クライアント企業のあらゆるマーケティング課題に対応しています。

■リ サ ー チ

歯科医療従事者30,602名（2019年6月末時点）のパネルに対してスピーディに精度の高い調査を実施。職種、専門、年代、エリアなど細かいスクリーニングにも柔軟に対応しています。
「医薬品に関する調査」「セミナー満足度」「歯科医師推奨率調査」などあらゆる調査仕様にも対応し、多くの歯科系企業へ導入実績があります。

ソリューション/コンベンション

■ソリューション

学会や企業のWebサイトやランディングページ、カタログなどを制作。広告、リサーチ提案の一環として、独自のノウハウを駆使し最大限の効果、コンバージョンを実現するためのツールを制作しています。
クライアント企業のマーケティング課題に対して、ワンストップでソリューションを提供しています。

■コンベンション

日本全国、数十名から数千名規模までの歯科コンベンション、歯科イベントをサポートしています。
コンベンションの企画、集客、運営はもちろん、事後の満足度調査、レポートまでフルサポート。小規模なスタディグループから国内外の大手歯科系企業の大型コンベンションまで、多数の実績があります。

デンタルトリビューンジャパン

「Dental Tribune Japan」（デンタルトリビューンジャパン）

「Dental Tribune」は90カ国、25以上の言語、78万人以上の歯科医師に愛読されている世界最大の歯科専門メディアです。2017年5月から（株）メディカルネットは「Dental Tribune」の日本国内独占出版権を保有し、同年10月には「Dental Tribune Japan」として日本版の新聞とウェブサイトを新創刊し、運営しております。

ドイツ・ライプツィヒにあるデンタルトリビューンインターナショナル本社にて
DTI CEOのトーステンオムス氏と当社社長COOの平川裕司

News Paper

デンタルトリビューン
4,299,300部発行／年
（全世界270タイトル総計）

最新の臨床診断、歯科産業関連のニュースやイベントに関する実用的かつ最新の情報が満載。さらに、著名な開業医やメーカー代表者のインタビューなどを掲載。
国際的な取材記者のネットワークと編集委員会が、最高レベルの記事を提供。日本版では、日本の歯科医に必要な情報を厳選し、かつ日本独自のニュースや情報も掲載しております。

Web

2,500,000PV／年
1,250,000visitors／年（全世界累計）

上記メディアスペックは、世界累計の部数・閲覧数です。

私たちの強み

生活者／事業者／関連企業を結ぶ、唯一のビジネスモデル

私たちは、特定の専門領域で、生活者／事業者／メーカー・サプライヤー等
関連企業を結んだプラットフォームを提供しています。
こうしたビジネスモデルを持つこと自体も、私たちの強み。
特に、歯科医療の領域では、このようなビジネスを展開している企業は、他に例を見ません。
その上で、私たちは生活者／事業者／関連企業、
それぞれに向けたビジネスにおいても競合優位性を持ちます。

強い想いから生まれたビジネス

私たちのビジネスの原点は「情報格差をなくしたい」「公平・中立な情報を提供したい」という強い想い

創業者は、家族の病気を機に、医療を受ける患者と医師との間にある情報格差を感じ、それをなくしたいと強く思いました。現会長は、健康に気を遣う生活を送る中で、公平・中立に患者と接する医師と出会い、その存在を広く世に知らしめたいと考えました。
こうした強い想いを持つメンバーが集まり、ビジネスをスタート。
歯科医療に関心のある生活者向けメディアを皮切りに、事業者である歯科医向けWebサイトの制作・構築などを手掛けながら、美容領域、メーカー・サプライヤー向けサービス、そして、リアルサービスへと、ビジネスを拡大してきました。

領域の更なる拡大、そして、世界へ

私たちは、こうした強み・想いを持って、これからも生活者のライフスタイルの質を高めるため、
さまざまな領域にチャレンジしていきます。

我が国の国家戦略における医療の項目に「口腔の健康は全身の健康につながることから、
生涯を通じた歯科検診の充実、入院患者や要介護者に対する口腔機能管理の推進など
歯科保健医療の充実に取り組む。」と明記されました。
私たちは、このような環境の変化に対応して、生活者が健康寿命を延ばし
豊かな人生を全うできるようにするため、そして、私たちの「歯から健康で長生きな社会を
作りたい」という想いを実現するため、予防医療領域、未病領域へと事業を拡大していきます。

具体的には、歯科医療を単なる虫歯治療から、動脈硬化、脳梗塞、心筋梗塞、糖尿病、誤嚥性肺炎、
アルツハイマー等を予防するための医療と捉え、遺伝子検査やセンサーを活用した
ヘルスケアウェアラブルの研究開発をはじめとするさまざまなサービスを展開していきます。
加えて、医療・子育て・介護・教育・地方自治体など、さまざまな事業者、
メーカー・サプライヤーを結ぶプラットフォームを提供していきます。

歯科医療や美容の分野において、私たちが取り組んでいる課題は、日本だけにとどまる
問題ではありません。そのため、私たちは、これまでに確立したビジネスモデルやノウハウを
駆使して、世界へと事業を展開していきます。 そして、あらゆる課題を解決し、
世界中に笑顔を増やすことに全力で取り組んでいきます。

2019年5月期業績概況

売上高

2,236百万円
（前年比 +28.5%）

営業利益

176百万円
（前年比 +15.3%）

経常利益

182百万円
（前年比 +18.1%）

親会社株主に帰属する当期純利益

102百万円
（前年比 +16.0%）

セグメント別売上高

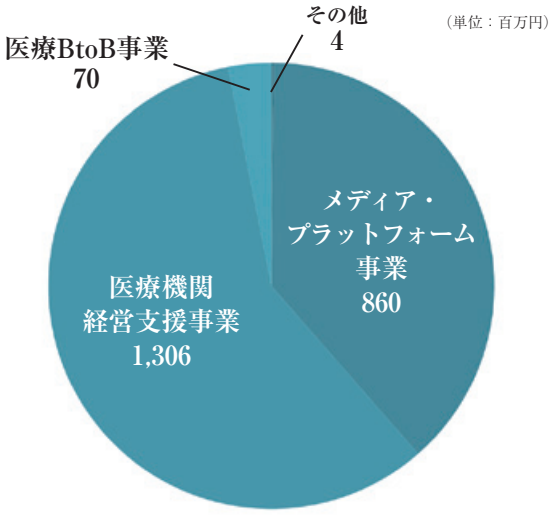

・売上高
第3四半期から、株式会社オカムラを連結子会社化したことにより、前年比28.5%増の2,236百万円となりました。

・営業利益
売上高が前年を上回り、業務改善、経費の見直しを行い前年比15.3%増の176百万円となりました。

・親会社株主に帰属する当期純利益
営業利益増加により、前年比16.0%増の102百万円となりました。

財務ハイライト

売上高

（単位：百万円）

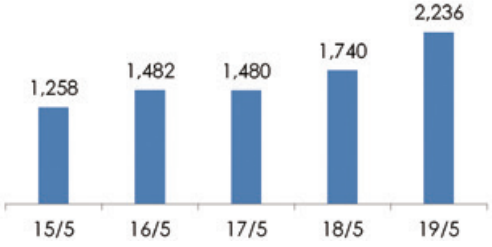

営業利益

（単位：百万円）

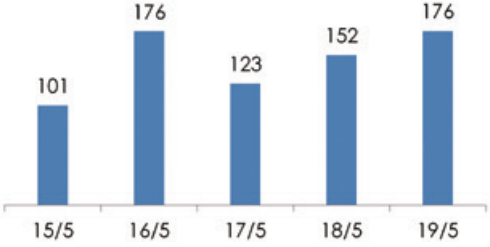

経常利益

（単位：百万円）

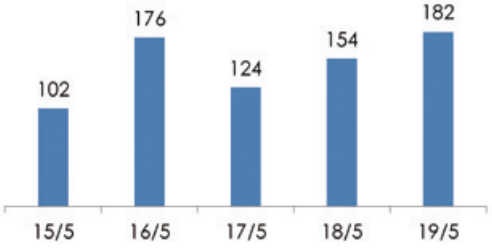

親会社株主に帰属する当期純利益

（単位：百万円）

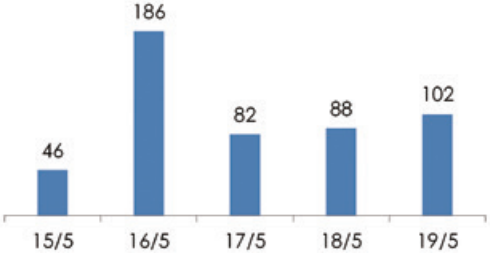

総資産

（単位：百万円）

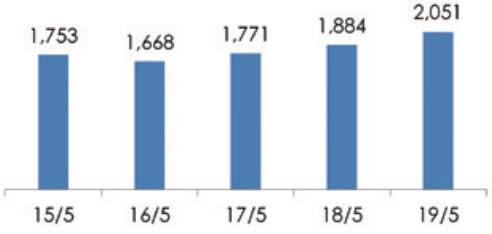

純資産

（単位：百万円）

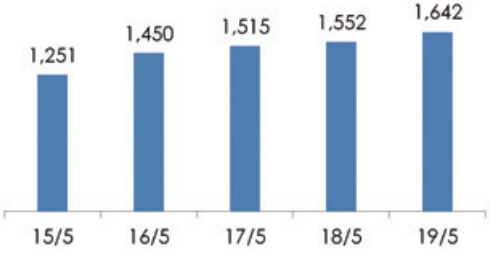

メモ

株主メモ／その他ご案内

株主メモ

事業年度	毎年6月1日から翌年5月31日
定時株主総会	毎年8月
基準日	定時株主総会及び期末配当金　5月31日
単元株式数	100株
上場証券取引所	東京証券取引所マザーズ市場
証券コード	3645
株主名簿管理人及び 特別口座の口座管理機関	三菱UFJ信託銀行株式会社
同連絡先	三菱UFJ信託銀行株式会社　証券代行部 東京都府中市日鋼町1－1 TEL　0120-232-711（通話料無料） 郵送先　〒137-8081 新東京郵便局私書箱第29号 三菱UFJ信託銀行株式会社 証券代行部
公告の方法	電子公告 公告掲載URL　https://www.medical-net.com/ (ただし、止むを得ない事由により電子公告をすることができない場合は、日本経済新聞に掲載いたします。)

（ご注意）

１．株主様の住所変更、買取請求その他各種お手続きにつきましては、原則、口座を開設されている口座管理機関（証券会社等）で承ることとなっております。口座を開設されている証券会社等にお問合せください。

２．未受領の配当金につきましては、株主名簿管理人である三菱ＵＦＪ信託銀行本支店でお支払いいたします。

株主優待のご案内

当社では、株主様への日頃のご愛顧に感謝を込めて、株主優待制度を設けております。毎年5月31日時点で、株主名簿に記載又は記録された当社株式1単元（100株）以上を保有する株主様に、クオカード500円分を進呈いたします。

詳細につきましては、当社ホームページに掲載しておりますのでぜひご覧ください。

https://www.medical-net.com/ir/benefit/

ホームページのご案内

当社ホームページの「株主・投資家情報」でも当社の財務情報、ＩＲ情報、株式関連情報、ニュースリリース等の各種情報を掲載しておりますので、ぜひご覧ください。

https://www.medical-net.com/ir/

株主・投資家情報ページ

・IRメール配信ご登録のご案内

投資家の皆様へ当社のIR情報を電子メールにて配信しております。

ご登録は当社ホームページにて承っております。

https://www.medical-net.com/news/

株式会社メディカルネット

〒151-0072 東京都渋谷区幡ヶ谷1-34-14 宝ビル　TEL：03-5790-5261