

Business
Report年次報告書
2023/4/1 ▶ 2024/3/31

2024

証券コード:4718



Top Message トップメッセージ

子どもたちの未来を育む
独自の価値を提供し続け
教育企業No.1を目指します。

代表取締役社長 山本 豊

株主の皆様におかれましては、平素より格別のご高配を賜り、厚く御礼申し上げます。

2024年3月期の当社グループは、引き続き成績向上と志望校合格につながる質の高い学習指導サービスの提供に注力するとともに、「子どもたちの未来を育む独自の価値を提供し続け教育企業No.1を目指す」という企業目標の実現に向け、重点施策に取り組んでまいりました。

教務面では、授業品質を一層向上させるべく、難関校受験に向けた指導体制の強化や教材・カリキュラムの抜本的な見直し、実践力強化に向けたコースの拡充に注力してまいりました。これらの指導成果として、今春の入試においては、御三家中学、開成高校、難関都県立高校をはじめ多くの難関校で前年を上回る結果を残すことができしております。

また、2023年5月に公表した中期経営計画に定める新領域での施策につきましても、着実に進捗しております。「個別指導部門の拡充の加速」においては、3月末現在の校舎数が71校となり、目標とする100校体制に向けて順調に進捗しているのをはじめ、「大学受験部門の新領域の開拓」については、新たに株式会社ナガセが運営する東進衛星予備校ネットワーク・

東進中学NETに加盟したことで、「対面指導」「映像授業」「個別指導」を選択受講できる体制が整い、大学受験部門の拡充が図れるものと期待しております。また2024年1月には、新たな事業領域進出の足掛かりとして、幼児教室を展開する株式会社幼児未来教育の全株式を取得し、子会社化いたしました。

これらの取り組みの結果、2024年3月期の連結業績は、売上高328億6,700万円（前期比7.0%増）、経常利益29億5,100万円（前期比21.4%増）、親会社株主に帰属する当期純利益21億3,200万円（前期比37.3%増）と順調に推移し、13期連続増収かつ3年連続過去最高益更新となりました。以上の業績結果を踏まえ、2024年3月期の配当については3期連続増配となる1株当たり40円（中間配当10円、期末配当30円）をお支払いさせていただくとともに、2025年3月期については中間配当15円、期末配当30円の年間45円（5円増配）を予定しております。

今後も当社グループは、生徒・保護者の皆様や社会からの信頼と期待にお応えするとともに、企業価値向上に向けた取り組みに努めてまいります。株主の皆様におかれましては、より一層のご理解とご支援を賜りますようお願い申し上げます。

中期経営計画 (2023年5月19日発表)

当社は、「子どもたちの未来を育む独自の価値を提供し続け教育企業No.1を目指す」という企業目標の実現に向け、2024年3月期～2026年3月期の中期経営計画を2023年5月に策定・発表し、以下の主要な取り組みを推進しております。今後も、進捗状況について、適宜報告してまいります。

中長期ビジョンと主要な取り組み

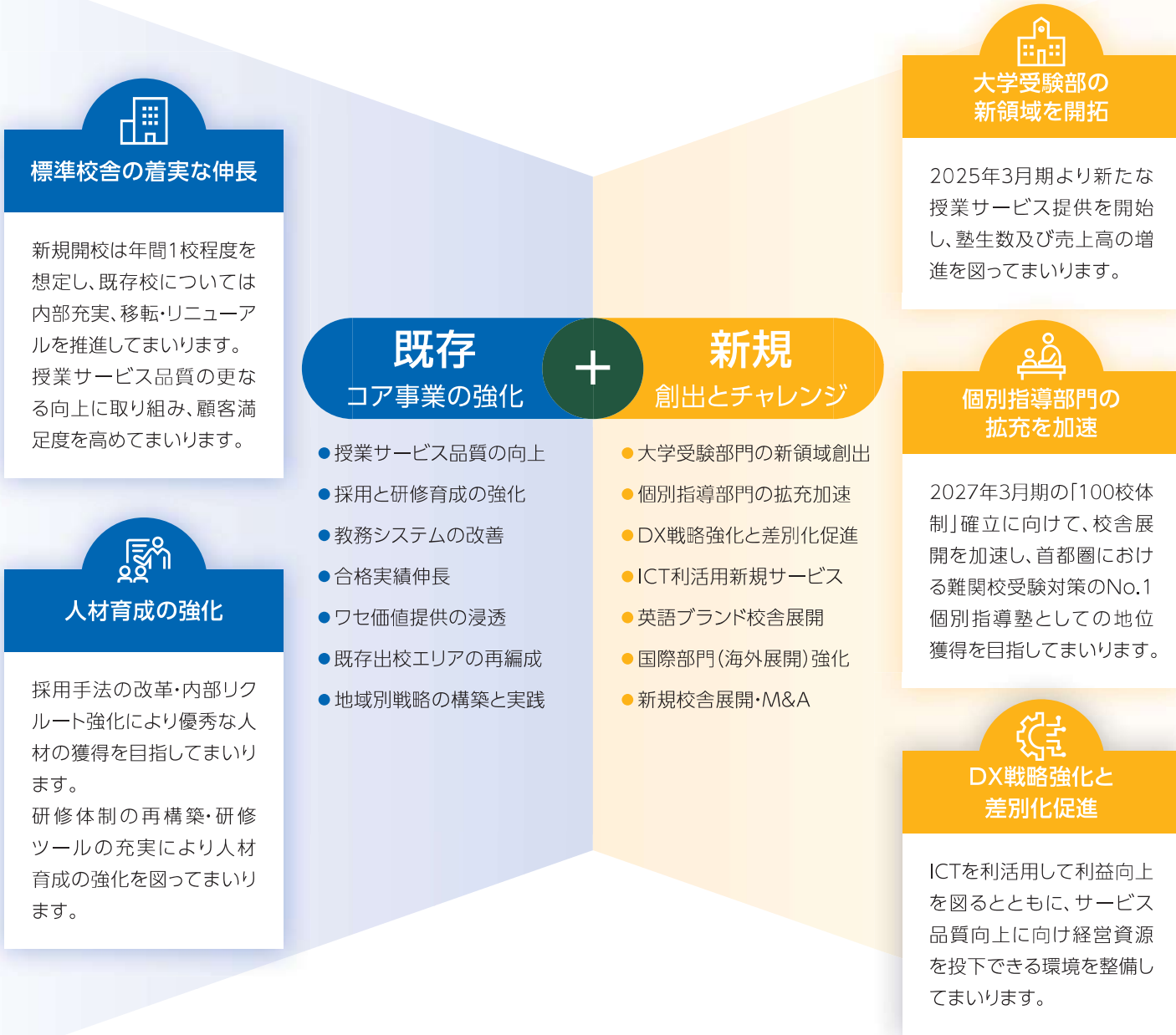

数値計画(中計/連結)と達成状況

	2024年3月期			2025年3月期		2026年3月期
	計画	実績	達成率	計画	業績予想*	計画
売上高	332.2億円	328.6億円	98.9%	343.6億円	347.4億円	353.4億円
営業利益	26.5億円	28.8億円	108.6%	28.5億円	29.6億円	30.0億円
経常利益	26.9億円	29.5億円	109.6%	28.5億円	30.0億円	30.0億円
経常利益率(%)	8.1%	9.0%	—	8.3%	8.6%	8.5%
ROE	12.7%	15.9%	—	12.3%	—	12.0%

*2024年3月期決算短信(2024年5月10日発表)にて公表した直近での業績予想になります。



2024年度入試合格実績

今期につきましても、教材やカリキュラムの抜本的な見直し、コースの拡充を図るとともに、志望校別対策講座においては生徒一人ひとりの状況に対応した、きめ細かい指導に注力してまいりました。これらの指導成果として、今春の入試につきましては、御三家中学、開成高校、難関都県立高校をはじめ、中学・高校入試において合格実績を大きく伸長させることができました。

中学入試

当塾史上最高数更新

御三家中 **545名合格**

開成中 **146名合格** 桜蔭中 **69名合格**

麻布中 **102名合格** 女子学院中 **94名合格**

2年連続No.1 武蔵中 **76名合格** 2年連続No.1 雙葉中 **58名合格**

前年比で**77名伸長!**
当塾史上最高数を**大幅に更新**

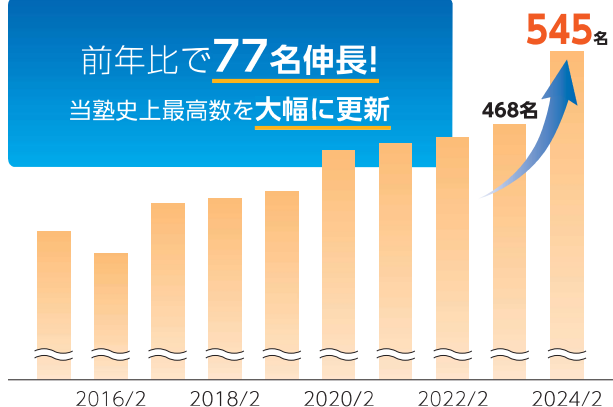

御三家中6校すべてで前年比UP!!

早慶中 **496名合格** 22年連続No.1 早実中 **69名合格**

早稲田実業中・
早大学院中・早稲田中・
慶應普通部・
慶應中等部・
慶應湘南藤沢中

2年連続No.1 早大学院中 **73名合格**

No.1 慶應湘南藤沢中 **46名合格**

※No.1表記は3/7大手各塾公式サイト比較

高校入試

17年連続No.1

開成高 **107名合格** (定員100名)

合格者占有率*
59.4%

※合格発表当日に学校が公開した全正規合格者数に占める
当社正規合格者数の割合(繰り上げ合格含まず)

24年連続No.1

早慶附属高 **1,554名合格** (定員約1,520名)

16年連続No.1

慶應女子高 **109名合格** (定員約100名)

合格者占有率*
56.1%

※合格発表当日に学校が公開した全正規合格者数に占める
当社正規合格者数の割合(繰り上げ合格含まず)

慶應義塾高 **270名合格** (定員約370名)

慶應志木高 **289名合格** (定員約230名)

慶應湘南藤沢高 **21名合格** (定員約20名)

早大学院高 **312名合格** (定員約360名)

早実高 **90名合格** (定員約120名)

早大本庄高 **463名合格** (定員約320名)

No.1

都立最難関4高 **281名合格**

日比谷高・西高・国立高・戸山高

※No.1表記は3/21大手各塾公式サイト比較

大学入試

東京大 **64名合格**

うち理科三類 **5名合格**

合格率*
68.2%

※志望校別対策講座「東大必勝コース(1組)」に
12月に在籍した生徒の合格率

早慶上智大 **434名合格**

早稲田大 **181名合格**
慶應義塾大 **123名合格**
上智大 **130名合格**

進学権獲得率*
72.7%

※志望校別対策講座「早慶大必勝コース(1組)」に
12月に在籍した生徒の進学権獲得率

合格と、さらにその先へ

当社は、「本気でやる子を育てる」という教育理念のもと、お子様の本気を引き出し、進学塾に求められる「本来価値」である成績向上と志望校合格を叶えることに全力を尽くしております。またその先にある、保護者の皆様が真に望む「本質価値」（受験勉強を通じて本気で取り組む姿勢や困難を乗り越えてやり抜く力など、お子様がその後の豊かな人生を送る礎となる姿勢と能力を身につけるとい当社独自の価値（ワセ価値））を両輪として提供していきたいと当社は考えております。

そしてお子様にこれらの価値を、より長く提供し続けることができるよう、LTV(Life Time Value<顧客生涯価値>)の最大化に取り組んでおります。

本来
価値

両輪



本質
価値

成績向上
志望校合格

教育理念の実践
ワセ価値の体現

LTV最大化に向けた取り組み

卒業生への3つのチャンネルの提供

当社小中学部にお通いいただいた卒業生に対し、新サービス「東進衛星予備校」を加え、対話型の集団授業を提供する「早稲田アカデミー大学受験部」、伴走型の個別授業を提供する「早稲田アカデミー個別進学館」と3つのチャンネルで、小中学部卒業後も当社の教育サービスを提供できる体制を整えています。



株式会社幼児未来教育 子会社化

新たな事業領域進出の足掛かりとして、2024年1月に未就学児を対象とする幼児教室「ベンチャースクール サン・キッズ」を運営する株式会社幼児未来教育を子会社化したしました。これにより新たな顧客層に対しても、当社グループの教育サービスを長期に亘り提供することが可能となりました。



新規開校(晴海校)

2024年7月に東京・湾岸エリアに晴海校を新規開校いたします。湾岸エリアでは、2021年7月に豊洲校・個別進学館豊洲校・品川校、2023年2月に田町校を開校しており、いずれの校舎も開校直後から、大変多くのお子様にお通いいただいております。これらの校舎に続く晴海校につきましても保護者・お子様の期待に応えられる校舎となるよう、全力で取り組んでまいります。



Financial Highlights 決算ハイライト

連結決算の概況

決算期	2023年3月期		2024年3月期	
	第2四半期	通期	第2四半期	通期
経営成績 (百万円)				
売上高	14,828	30,728	15,981	32,867
営業利益	1,096	2,400	1,373	2,889
営業利益率(%)	7.4	7.8	8.6	8.8
経常利益	1,109	2,431	1,406	2,951
経常利益率(%)	7.5	7.9	8.8	9.0
親会社株主に帰属する当期(四半期)純利益	690	1,553	1,003	2,132
総資産	19,443	21,114	21,363	23,057
純資産	11,865	12,532	13,294	14,263
営業活動によるキャッシュ・フロー	1,733	2,908	2,081	3,637
投資活動によるキャッシュ・フロー	△479	△1,130	△358	△2,355
財務活動によるキャッシュ・フロー	△402	△687	△451	△761
現金及び現金同等物の期末(四半期末)残高	5,970	6,208	7,453	6,746
財務指標 (%)				
自己資本当期(四半期)純利益率	5.9	13.0	7.8	15.9
自己資本比率	61.0	59.4	62.2	61.9
1株当たりデータ (円)				
1株当たり当期(四半期)純利益	36.61	82.35	53.09	112.75
1株当たり純資産	628.87	664.60	702.69	753.93

財務ハイライト

売上高

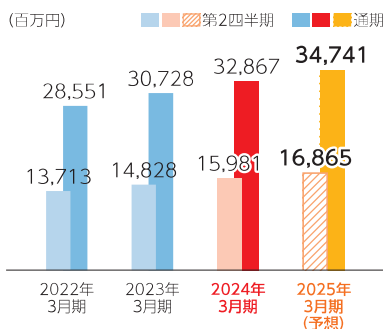

営業利益

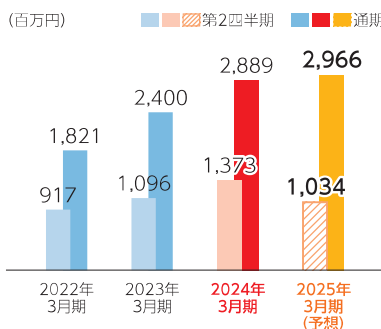

経常利益

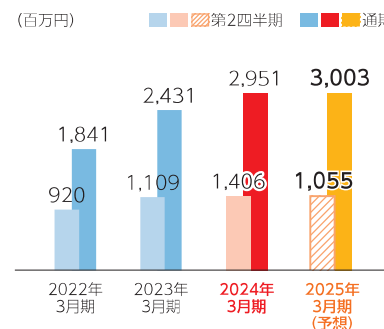

親会社株主に帰属する 当期(四半期)純利益

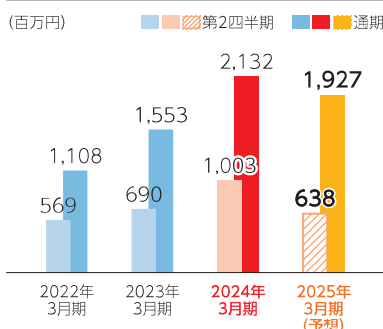

1株当たり 当期(四半期)純利益

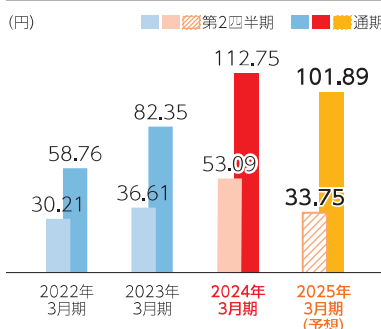

1株当たり純資産

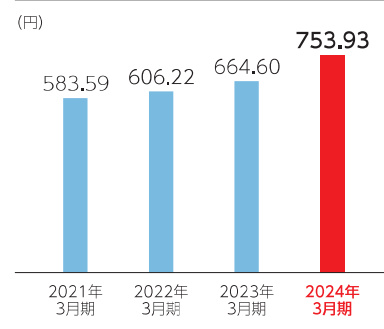

Shareholder Returns 株主還元

配当金

4期連続の増配を予定

毎年の配当金につきましては、安定的な配当の維持を基本としつつ、中期経営計画に掲げた連結配当性向35%以上を目標に配当額の向上を検討していく方針であります。2024年3月期の配当は前期比16円増配となる年間40円とさせていただきます。2025年3月期につきましては、前期比5円増配の年間45円を予定しております。

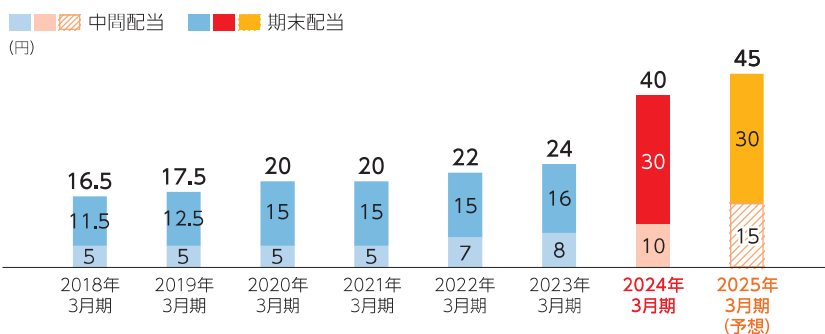

株式優待

基準日	優待内容	贈呈時期(予定)
3月末	当社株式を100株以上保有する株主様 3年未満 QUOカード 1,000円	毎年6月の定時株主総会開催後に発送
	3年以上* QUOカード 2,000円	
9月末	当社株式を100株以上保有する株主様 3年未満 株主優待券 5,000円相当	毎年11月下旬に発送
	3年以上* 株主優待券 10,000円相当	

※継続保有期間3年以上の算定については、1単元(100株)以上の株主として、同一株主番号で3月31日及び9月30日の株主名簿に連続7回以上記載又は記録されていることといたします。

保有株数にかかわらず、一律左記金額の優待券、QUOカードを贈呈いたします。

株主優待の詳細に関しては当社ホームページ(下記QRコード)よりご確認ください。



QRコードは株式会社デンソーウェブの登録商標です。

株主の皆様へ

アンケート ご協力をお願い

Business Report2024をご覧ください誠にありがとうございました。株主の皆様のご意見を今後のIR活動の参考にさせていただきたく、Webアンケートにご協力をお願い申し上げます。

回答期限

2024年 **8月31日** (土) 23:59

回答期限までにWebアンケートにご協力いただいた方の中から抽選で粗品をお送りさせていただきます。(当選者の発表は粗品の発送をもってかえさせていただきます。)

▶回答サイト

※携帯電話の機種によってはご利用いただけない場合もございます。予めご了承ください。

1 下記URLへアクセスもしくは右のQRコードを読み取っていただき、エントリー画面を開きます。
<https://page.altpaper.net/waseda-ac/>



2 エントリー画面にて下記「入力番号」を入力し、ログインします。



3 アンケートにご回答をお願いいたします。

※所要時間は約5分です。
※株主番号をご入力いただく際は、同封の「第50期 期末配当金計算書」の表面の右上①に記載の8桁の数字をご参照ください。

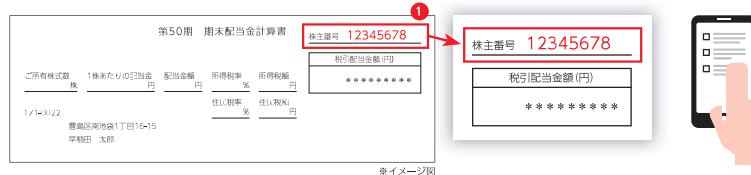

株式会社早稲田アカデミーは、プライバシーマークの使用資格を取得しています。



見やすく読みまちがえにくいユニバーサルデザインフォントを採用しています。