FOSTER

第89期

BUSINESS REPORT

2022年4月1日 ▶ 2023年3月31日

Sound to Life

フォスター電機株式会社

証券コード：6794

株主のみなさまへ

新時代のフォスターとして、
社会に愛される企業になることを目指します。

当期における世界経済は、約3年にわたるコロナ禍から経済活動の正常化を取り戻す一方で、先進諸国でのインフレ加速や米欧での急速な利上げ、加えて当期後半には米欧で金融不安が生じる等、先行き不透明感はさらに高まりました。当社グループが注力する自動車関連市場においても、需給両面で不安定な状況が続き、自動車生産・新車販売は期初予想を下回る状況が続きました。

こうした中、当社グループは車載関連ビジネスの受注活動において、パートナー戦略に基づきターゲット顧客への提案活動を強化した効果もあり、中期事業計画完了時（2025年3月期）の9割程度の受注を確保しました。モバイルオーディオ事業においても、他社との業務提携や共同開発を含めた協業を強化し、さらに研究開発型ビジネスを進展させる等、当社の強みを活かした事業展開により、期初から黒字基調にて推移しました。生産体制面では、米中対立の先鋭化を視野に入れ、ベトナムでのスピーカ増産に向け、ベトナム（ビンズオン省）工場での体制整備に取り組みました（2023年下期生産開始予定）。加えて地産地消推進の観点から、欧州・ハンガリーに生産子会社（孫会社）を設立しました。本施策は物流面でのCO_2削減にも寄与します。高騰した原材料費・部材費や国際物流運賃への対応に関しては、国際物流運賃の高騰に一服感が出るとともに、多くのお客様からご理解をいただき、コストの価格転嫁が進捗したことから収益改善が進みました。

以上のことから、当期は増収増益を達成することができました。

当社グループは、企業体質の強化と抜本的なコスト構造の改革に取り組みつつ、車載関連ビジネスへの転換を推進し、新規事業・新製品の開発を進めていきます。絶え間なき変化への挑戦のもと、ESG経営を貫き新時代のフォスターとして、これからも社会や市場の中で、信頼され愛される企業となるための努力を続けてまいります。

株主のみなさまには、今後とも変わらぬご支援を賜りますようお願い申しあげます。

2023年6月

代表取締役社長 CEO 岸 和宏

TOPICS

ハンガリーに子会社を設立

当社は主要取引先が多い欧州でより安定したグローバル製品供給体制を構築するため、2022年12月、ハンガリーに生産拠点を設立しました。本施策により物流面でのCO_2の削減も図ります。

子会社の概要

商　　号	FOSTER ELECTRIC (HUNGARY) Kft.
資 本 金	EUR 3 million
事業内容	スピーカ及び関連部品の製造・販売
量産開始	2024年10月(予定)
生産数量	月産10万個

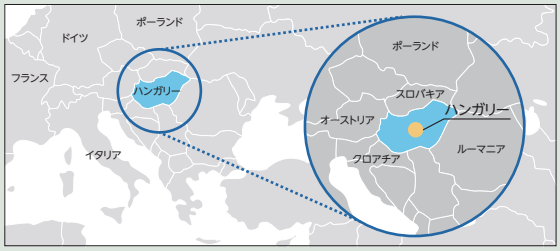

シェアメディカル社と次世代聴診デバイスならびに医療向け音響機材を共同開発

当社は株式会社シェアメディカルとの間で、医療向け音響機材の共同開発を開始しました。
株式会社シェアメディカルは、インターネット経由で聴診を行う「遠隔聴診」技術の基本特許を保有し、オンライン診療対応の聴診デバイス「ネクステート」を開発・販売しています。

長年にわたる音響製品の開発・製造の取引実績をもつ当社グループが、ネクステートのさらなる音響品質の向上、微弱で繊細な聴診音に最適化したヘッドホン・スピーカならびに次世代聴診デバイスの開発と製品化について協力し、今後拡大していく遠隔医療の分野はもとより医療・ヘルスケア分野における音の課題を解決してまいります。

FOSTER × SHAREMEDICAL
フォスター電機株式会社　株式会社シェアメディカル

昭島市民会館のネーミングライツの継続と愛称変更

昭島市民会館のネーミングライツ(施設命名権)について、2023年3月31日に協定期間が満了となるにあたり昭島市と協定を継続しました。

2014年に地域貢献の一環として昭島市民会館のネーミングライツ(施設命名権)を取得し「KOTORI(コトリ)ホール」の愛称で広く親しんでいただきましたが、今回の命名権継続を機に愛称を「FOSTER ホール」と変更しました。

新しい愛称の「FOSTER ホール」の青字部分 FOSTER と ALL には、ご利用になるすべての人々の成長に役立ち、育むホールであってほしいという当社の強い願いを込めています。

協定期間　2023年4月1日～2026年3月31日
新愛称　FOSTER ホール

決算ハイライト 2023年3月期の連結業績

売上高	営業利益	経常利益	親会社株主に帰属する当期純利益
121,338百万円	2,445百万円	2,327百万円	848百万円
(前年同期比33.2%増)	(前年同期は7,757百万円の損失)	(前年同期は7,473百万円の損失)	(前年同期は7,017百万円の損失)

セグメント別概況(連結)

スピーカ事業
売上高 99,087百万円　81.7%

モバイルオーディオ事業
売上高 14,691百万円　12.1%

その他事業
売上高 7,558百万円　6.2%

※上記は、セグメント間取引消去後の売上高です。

フォステクス カンパニー50周年

フォステクス カンパニーはおかげさまで本年7月1日に50周年を迎えます。創業より「音の入り口から出口まで」をモットーに音楽性豊かで性能と信頼性の高い製品を提供し続けてまいりました。クラフトマンシップに満ちた独創的な製品は、世界中の音楽愛好家やプロミュージシャン、トップエンジニアに愛用いただいております。

これからも音づくりの可能性に挑戦し、より充実した新たな音空間の創出に挑戦してまいります。

PM0.3BD

PM0.3Hが新たにBluetoothとUSB入力機能を追加して新発売します。スマートフォンやPCなどの様々な端末から音楽を気軽に再生できます。

標準価格　オープン価格

T50RP 50TH anniversary

漢字で50周年の印刷を施した、海外向け限定ヘッドホンです。ドライバーやヘッドバンドなどに、ワンランク上の部品を採用しています。
※海外限定販売

オンラインショップ/株主優待対象外

TH900mk2(OB)

木目を生かした漆仕上げのハウジングを採用した、高性能ドライバーユニットを搭載の密閉型プレミアム・ヘッドホンです。

標準価格　オープン価格

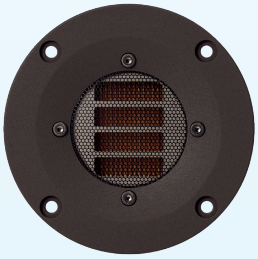

T360FD

フォステクスでは初となるFolded Diaphragm方式を採用したツイーターです。

標準価格　49,500円(税込)／1台

株主優待のご案内

2023年3月31日現在の株主名簿に記載または記録された全株主様を対象に、下記のとおり、当社ECサイト「FOSTEX ONLINE SHOP」でのご購入代金を割引します。

ご利用期間 2023年 6月28日～12月31日

※優待割引のご利用は期間中3回までとさせていただきます。

公式通販「FOSTEX ONLINE SHOP」にアクセス

https://store.fostex.jp/

ご注文方法の指定画面にて
「株主様ご優待コード」を入力

オンラインショップに関するお問い合わせ先 042-545-6111

受付時間　平日9：00～12：00、13：30～17：00

株主様ご優待制度に関するお問い合わせ先 042-546-2305

受付時間　平日9：00～12：00、13：30～17：00

グループ会社

当社グループは全世界12か国・地域、37か所に開発・製造・販売拠点を展開しています。
部品製造から製品製造まで一貫した高度な生産体制を構築しています。

● 販売／開発拠点　● 販売拠点　● 製造拠点　● その他

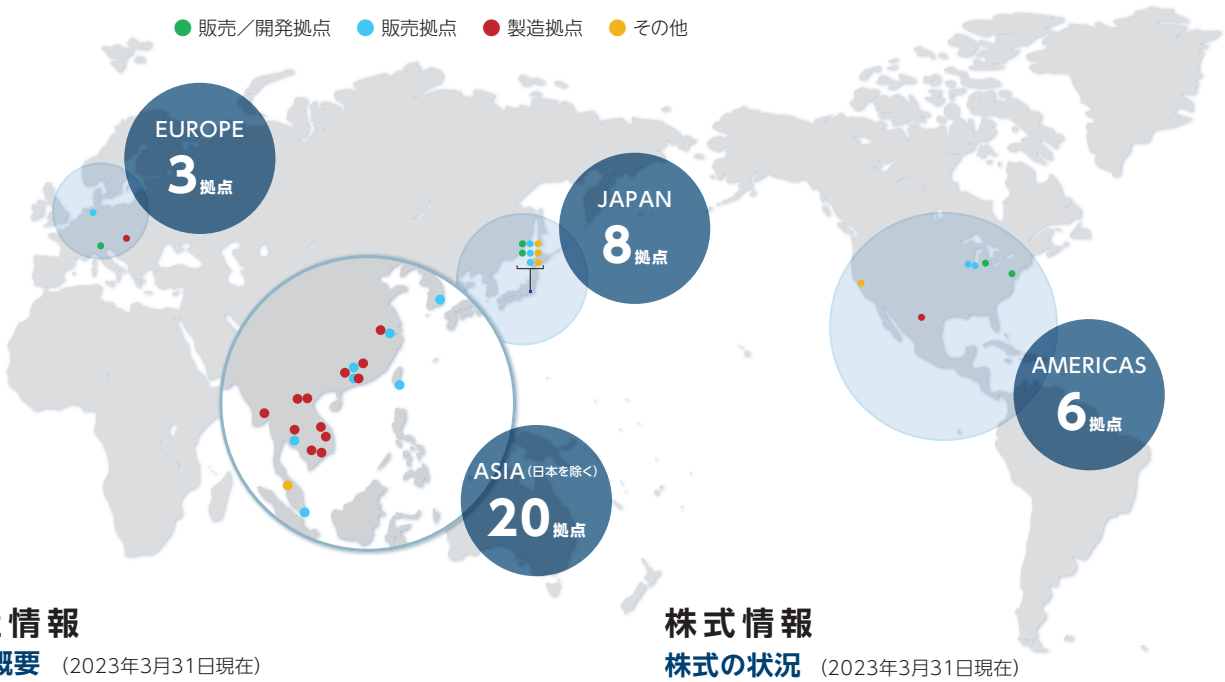

会社情報

会社概要 (2023年3月31日現在)

商号	フォスター電機株式会社
英文商号	Foster Electric Company, Limited
創業	1949年6月20日
資本金	6,770,360,135円 東京証券取引所 プライム市場
本社	〒196−8550 東京都昭島市つつじが丘1−1−109 電話　042-546-2311(代表)
従業員	15,493名(中国・番禺の製造委託先を含む)
ホームページ	https://www.foster.co.jp/

役　員 (2023年6月27日現在)

取締役会長	成川　敦	上席執行役員	白川　英俊
代表取締役社長 CEO	岸　和宏	上席執行役員	高原　泰秀
専務取締役	呂　三鉄	上席執行役員	金井　直樹
常務取締役	三浦　広貴	上席執行役員	淺田　裕之
常務取締役 CFO	望月　昭人	上席執行役員	作田　雄治
社外取締役	松本　実	執行役員	阿久津弘行
社外取締役	後藤　康浩	執行役員	飛鳥川孝史
社外取締役	中条　薫	執行役員(非常勤)	Nguyen Quan Hoang
常勤監査役(社外)	木本　聡子	執行役員(非常勤)	譚　貴海
常勤監査役	田中　達人	執行役員(非常勤)	黄　永忠
社外監査役	鈴木　隆		
社外監査役	大上有衣子		

株式情報

株式の状況 (2023年3月31日現在)

発行可能株式総数
80,000,000株

発行済株式の総数
25,000,000株

株主数
7,252名

所有者別分布状況

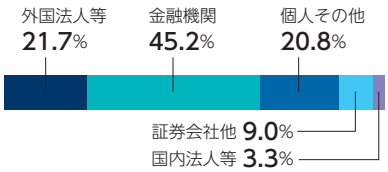

※自己株式を除く

大株主の状況

株主名	持株数(千株)	持株比率(%)
日本マスタートラスト信託銀行株式会社(信託口)	4,601	20.5
株式会社日本カストディ銀行(信託口)	2,499	11.1
JPモルガン証券株式会社	1,290	5.7
株式会社みずほ銀行	1,016	4.5
株式会社三菱UFJ銀行	945	4.2
モルガン・スタンレーMUFG証券株式会社	502	2.2
BNY GCM CLIENT ACCOUNT JPRD AC ISG (FE−AC)	411	1.8
みずほ信託銀行株式会社	405	1.8
NOMURA PB NOMINEES LIMITED OMNIBUS-MARGIN (CASHPB)	392	1.7
BNP PARIBAS LUXEMBOURG／2S／JASDEC／FIM／LUXEMBOURGFUNDS／UCITS ASSETS	337	1.5

持株比率は自己株式(2,649,824株)を控除して計算しております。

株主メモ

事業年度	毎年4月1日から翌年3月31日まで
株主総会	6月
基準日	定時株主総会　3月31日 期末配当金　3月31日 中間配当金　9月30日
単元株式数	100株
株主名簿管理人 事務取扱場所	みずほ信託銀行株式会社　本店証券代行部 東京都千代田区丸の内一丁目3番3号

株式事務に関するお問い合わせ先

証券会社に口座をお持ちの場合	お取引の証券会社等になります。
特別口座の場合 ※単元未満株式の買取以外の株式売買はできません。	みずほ信託銀行 証券代行部 〒168-8507 東京都杉並区和泉2-8-4 **TEL 0120-288-324(フリーダイヤル)**
未払配当金のお支払	みずほ信託銀行及びみずほ銀行の全国本支店

VEGETABLE OIL INK

FSC www.fsc.org ミックス 責任ある木質資源を使用した紙 FSC® C022915

お知らせ

株主総会資料の電子提供制度（書面交付請求）についてのお問い合わせ

お取引の証券会社または下記みずほ信託銀行専用ダイヤルまでお問い合わせ願います。

みずほ信託銀行 証券代行部

電子提供制度専用ダイヤル

0120-524-324 (土・日・祝日を除く 9:00〜17:00)

FAQもご覧ください。
https://contact.www.mizuho-tb.co.jp/category/show/72?site_domain=daikou