FOSTER®

第89期

BUSINESS REPORT

2022年4月1日 ▶ 2022年9月30日（中間期）

Sound to Life

フォスター電機株式会社

証券コード：6794

https://www.foster.co.jp/investors/

フォスター電機 IR 検索

株主のみなさまへ

新時代のフォスターとして、社会に愛される企業になることを目指します。

当第2四半期連結累計期間における世界経済は、新型コロナウイルスの影響は徐々に落ち着きを取り戻していますが、ロシアによるウクライナ侵攻の長期化に伴う国際商品価格の高騰、先進諸国でのインフレ加速や欧米での急速な政策金利の引き上げに伴う金融資本市場及び為替の混乱、軟調な中国経済等、先行き不透明感が強まりました。

当社グループにおきましては、車載関連ビジネスの受注活動において、ターゲット顧客への提案活動の強化により中期事業計画完了時の9割程度の受注を確保しました。また自動車メーカとの連携強化により需要予測の精度を高め最適な生産体制を保持すべく努めました。高騰した原材料費･部材費や国際物流運賃への対応に関しては、継続的に原価改善、固定費削減施策を推進するとともに、多くのお客様からご理解をいただいたことにより、価格転嫁が進捗したことから収益改善が進みました。

取り巻く環境は厳しさを増していますが、企業体質の強化と抜本的なコスト構造の改革に取り組みつつ、車載関連ビジネスへの転換を推進し、新規事業･新製品の開発を進めていきます。絶え間なき変化への挑戦のもと、ESG経営を貫き新時代のフォスターとして、これからも社会や市場の中で、信頼され愛される企業となるための努力を続けて参ります。

株主のみなさまには、今後とも変わらぬご支援を賜りますようお願い申しあげます。

2022年12月

代表取締役社長 CEO

成川 敦

TOPICS

当社WEBサイトに「FOSTER STORIES」を開設しました

フォスター電機が紡ぐ
日々の音色。みせます

70年以上の歴史をもつ音のスペシャリスト、フォスターグループ。そこには長い歴史を通じて紡がれてきた多くの物語があります。そんな物語を彩るのは、フォスターグループの日常に存在する様々な音色。

理想の音を追求する挑戦者たちの、想いと挑戦を紹介したWEBサイトを開設しました。

是非、一度訪れてみてください。

下記はFOSTER STORIESサイトの一部です。

https://www.foster.co.jp/stories/

決算ハイライト　2023年3月期第2四半期の連結業績

売上高	営業利益	経常利益	親会社株主に帰属する四半期純利益
58,385百万円	351百万円	404百万円	△249百万円
（前年同期比32.8%増）	（前年同期は△1,568百万円）	（前年同期は△1,433百万円）	（前年同期は△2,093百万円）

純資産	総資産	1株当たり四半期純利益	1株当たり純資産	自己資本比率
57,494百万円	103,441百万円	△11.25円	2,370.76円	50.8%
（前年度末51,632百万円）	（前年度末86,148百万円）	（前年同期は△94.08円）	（前年度末2,125.72円）	（前年度末54.7%）

FOSTEX TOPICS

東京大学 駒場Ⅱキャンパスの食堂棟内にオープンした『ダイニングラボ』に 4chスピーカシステムが採用されました

4chスピーカシステムイメージ図

東京大学 駒場Ⅱキャンパス『ダイニングラボ』

4chスピーカシステムは4つのスピーカを一体化し、部屋の中心から4方向にそれぞれ異なる音源を再生させることで聴く場所によって聴こえ方が変わり、まるで森の中を歩いているときに鳥のさえずりが近くなったり、川のせせらぎが遠くなったりするような体験ができる立体音響システムです。

この度、東京大学 駒場Ⅱキャンパスの食堂棟内にオープンした『ダイニングラボ』に、4chスピーカシステムが採用されました。

『ダイニングラボ』は食堂としての役割に留まらず、様々な研究活動やコミュニケーションの場として活用されることが期待されており、フォステクスが作り出す音響空間がその一助となることを願っています。

PRODUCTS

ホーンスーパーツイーター T96A-SA

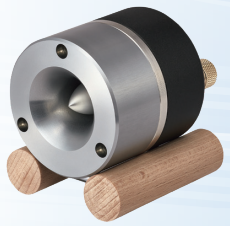

T96Aをベースに小口径フルレンジスピーカとの組み合わせを重視して開発したホーンスーパーツイーターです。

標準価格 41,800円（税込）／1台

パーソナル・アンプ AP25

25W+25Wのデジタルアンプを搭載したコンパクトなパーソナル・アンプです。アクティブ・サブウーハーやパワーアンプ等を接続してシステムを拡張するプリアウト出力端子を備えています。

標準価格 オープン価格／1台

セグメント別概況（連結）

スピーカ事業

売上高 47,641百万円

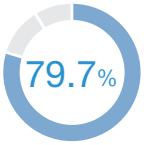

車載スピーカの出荷数量の増加や円安効果から増収となりました。

モバイルオーディオ事業

売上高 6,841百万円

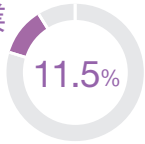

新製品のアクチュエータは好調な出荷となりましたが、スマートフォン同梱用ヘッドセットの販売が終息に向かっていることから減収となりました。

その他事業

売上高 5,286百万円

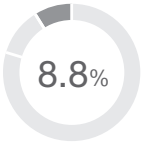

「フォステクス」ブランドの製品を含むその他の売上高は、自動車販売の回復を受け小型音響部品事業が堅調に推移したため、増収となりました。

※上記には、セグメント間の内部売上を含んでいます。

グループ会社

当社グループは全世界12か国・地域、37か所に開発・製造・販売拠点を展開しています。
部品製造から製品製造まで一貫した高度な生産体制を構築しています。

● 販売／開発拠点　● 販売拠点　● 製造拠点　● その他

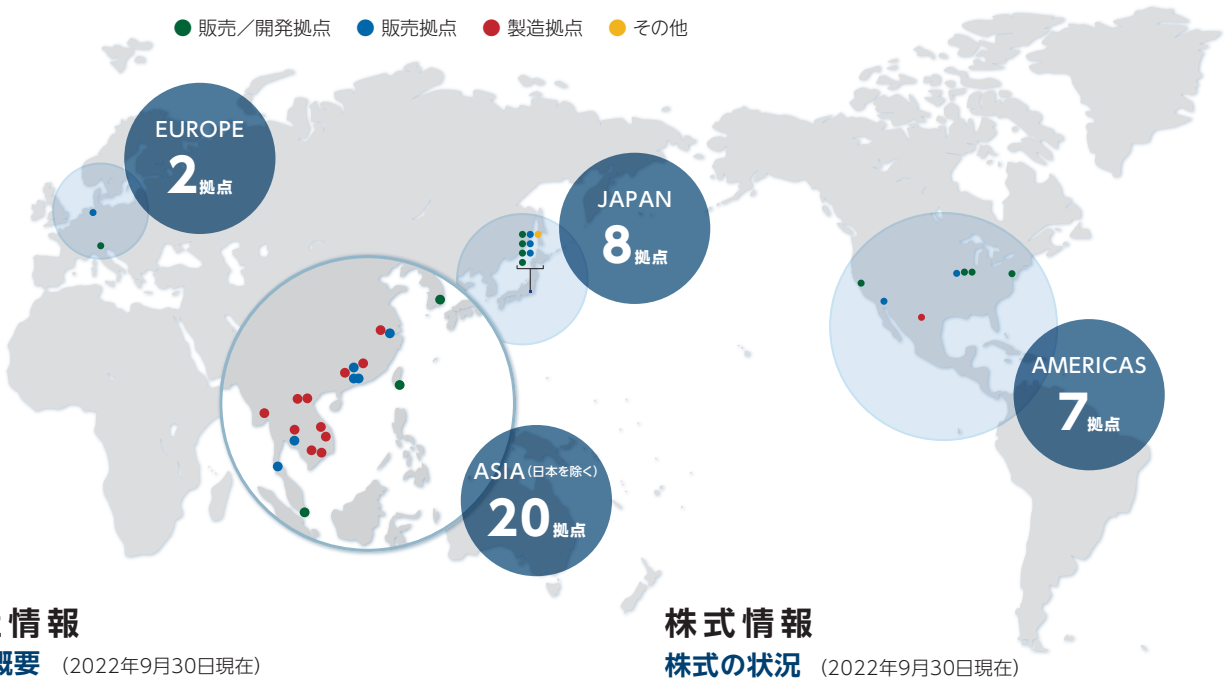

会社情報

会社概要 （2022年9月30日現在）

商号	フォスター電機株式会社
英文商号	Foster Electric Company, Limited
創業	1949年6月20日
資本金	6,770,360,135円 東京証券取引所 プライム市場
本社	〒196−8550 東京都昭島市つつじが丘1−1−109 電話　042-546-2311(代表)
従業員	16,078名(中国・番禺の製造委託先を含む)
ホームページ	https://www.foster.co.jp/

役　員 （2022年9月30日現在）

取締役会長	吉澤　博三	上席執行役員	白川　英俊
代表取締役社長 CEO	成川　敦	上席執行役員	田中　達人
専務取締役	呂　三鉄	上席執行役員	高原　泰秀
常務取締役	岸　和宏	上席執行役員 CFO	望月　昭人
取締役	三浦　広貴	上席執行役員	金井　直樹
社外取締役	松本　実	上席執行役員	淺田　裕之
社外取締役	後藤　康浩	執行役員	作田　雄治
社外取締役	中条　薫	執行役員	Nguyen Quan Hoang
常勤監査役(社外)	木本　聡子	執行役員	譚　貴海
監査役	猪熊　勉	執行役員	黄　永忠
社外監査役	鈴木　隆		
社外監査役	大上有衣子		

株式情報

株式の状況 （2022年9月30日現在）

発行可能株式総数
80,000,000株

発行済株式の総数
25,000,000株

株主数
7,950名

所有者別分布状況

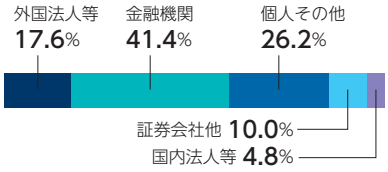

※自己株式を除く

大株主の状況

株主名	持株数(千株)	持株比率(%)
日本マスタートラスト信託銀行株式会社(信託口)	4,828	21.60
株式会社日本カストディ銀行(信託口)	1,458	6.52
JPモルガン証券株式会社	1,388	6.21
株式会社みずほ銀行	1,016	4.54
株式会社三菱UFJ銀行	945	4.23
MSIP CLIENT SECURITIES	426	1.90
みずほ信託銀行株式会社	405	1.81
モルガン・スタンレーMUFG証券株式会社	375	1.67
BNYM SA/NV FOR BNYM FOR BNYM GCM CLIENT ACCTS M ILM FE	333	1.49
千代田インテグレ株式会社	240	1.07

持株比率は自己株式(2,649,424株)を控除して計算しております。

株主メモ

事業年度	毎年4月1日から翌年3月31日まで
株主総会	6月
基準日	定時株主総会　3月31日 期末配当金　3月31日 中間配当金　9月30日
単元株式数	100株
株主名簿管理人 事務取扱場所	みずほ信託銀行株式会社　本店証券代行部 東京都千代田区丸の内一丁目3番3号

株式事務に関するお問い合わせ先

証券会社に口座をお持ちの場合	お取引の証券会社等になります。
特別口座の場合 ※単元未満株式の買取以外の株式売買は出来ません。	みずほ信託銀行 証券代行部 〒168-8507 東京都杉並区和泉2-8-4 **TEL 0120-288-324(フリーダイヤル)**
未払配当金のお支払	みずほ信託銀行及びみずほ銀行の全国本支店

VEGETABLE OIL INK

FSC www.fsc.org ミックス 責任ある木質資源を使用した紙 FSC® C022915

お知らせ

株主総会資料の電子提供制度（書面交付請求）についてのお問い合わせ

お取引の証券会社または下記みずほ信託銀行専用ダイヤルまでお問い合わせ願います。

みずほ信託銀行 証券代行部

電子提供制度専用ダイヤル

0120-524-324（土・日・祝日を除く 9:00〜17:00）

FAQもご覧ください。
https://contact.www.mizuho-tb.co.jp/category/show/72?site_domain=daikou